求人状況一覧表　【令和7年4月12日 現在】

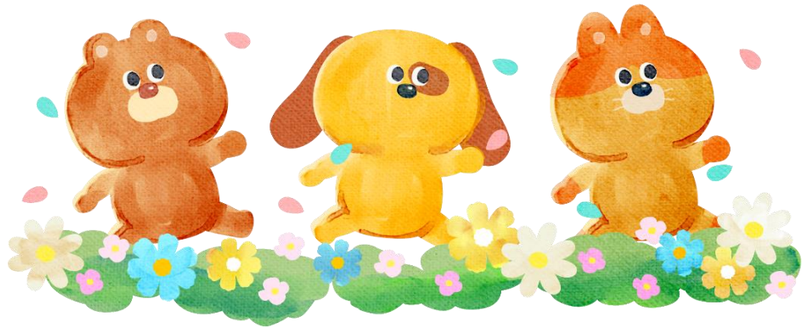

契約職員

保育士	園名	協会内９施設のうち、いずれか （特に南巣子保育園で募集しています）
	募集人数	２人
	就業開始	随時
	資格	保育士資格
調理員	園名	現在、 募集しておりません
	募集人数	
	就業開始	
	資格	
事務員	園名	現在、 募集しておりません
	募集人数	
	就業開始	
	資格	
看護師	園名	現在、 募集しておりません
	募集人数	
	就業開始	
	資格	

非常勤職員

保育士

園名	川前保育園	一本木保育園	巣子保育園	鵜飼保育園	鵜飼保育園
募集人数	ー	ー	ー	ー	ー
就業開始	ー	ー	ー	ー	ー
勤務時間	ー	ー	ー	ー	ー
勤務日数	ー	ー	ー	ー	ー
土曜日勤務	ー	ー	ー	ー	ー
資格の有無	ー	ー	ー	ー	ー

園名	柳沢保育園	元村保育園	大沢保育園	南巣子保育園	支援センター
募集人数	ー	ー	ー	NEW！ 1人	ー
就業開始	ー	ー	ー	随時	ー
勤務時間	ー	ー	ー	8:00~18:00 の間の7~8時間	ー
勤務日数	ー	ー	ー	週4～5日	ー
土曜日勤務	ー	ー	ー	応相談	ー
資格の有無	ー	ー	ー	あり	ー

調理員

園名	巣子保育園	その他の園
募集人数	NEW！ 1人	現在、 募集しておりません
就業開始	随時	
勤務時間	8:30~15:15	
勤務日数	週４日	
土曜日勤務	あり（隔週）	
資格の有無	あり	